Humano

Invi Mezquitito contará con renovado campo de fútbol

Posted on 22 de junio de 2026 by Diario Humano

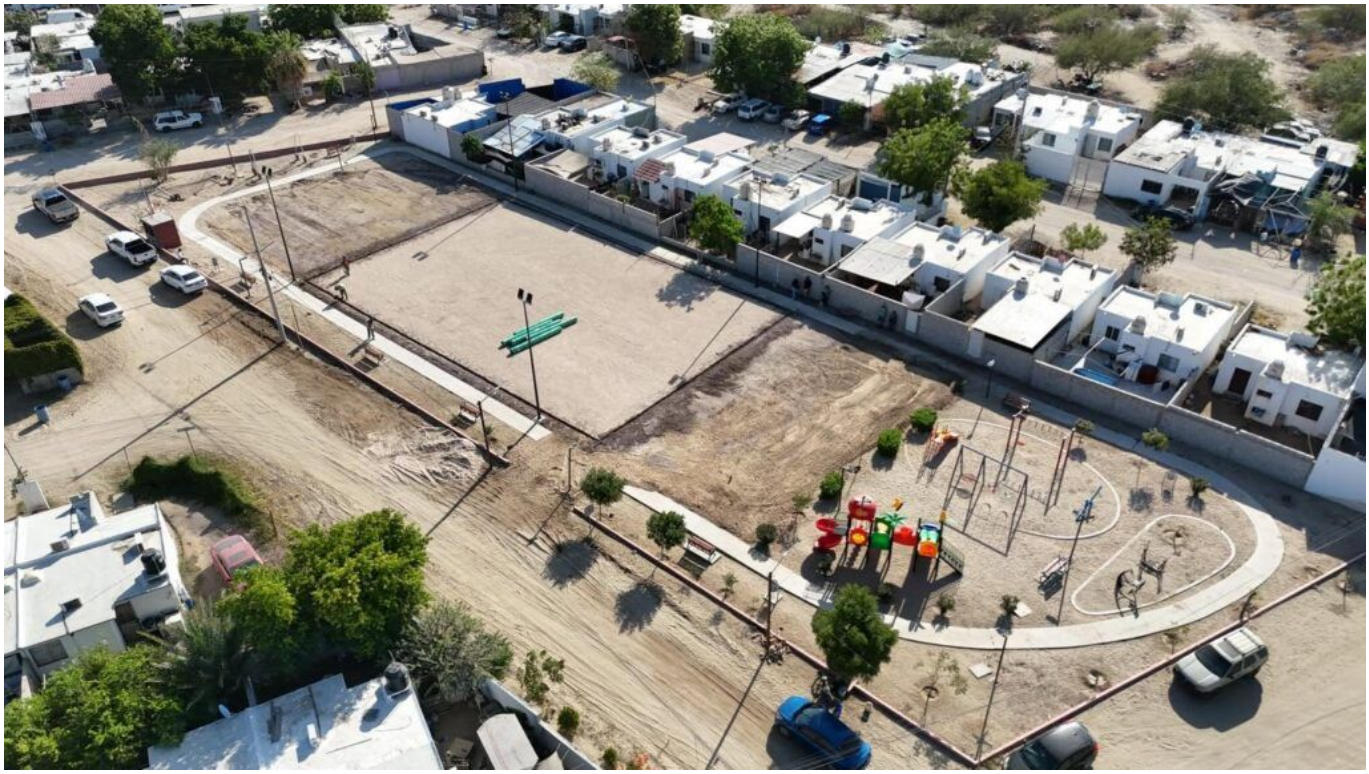

El Ayuntamiento de La Paz realiza trabajos de rehabilitación en el campo de fútbol de la colonia Invi Mezquitito para mejorar las condiciones de uso de este espacio comunitario.

Diario Humano | La Paz, Baja California Sur. –Con el compromiso de seguir impulsando obras que mejoren la calidad de vida de las familias paceñas, el Ayuntamiento de La Paz a través de la Dirección General de Gestión Integral de la Ciudad, lleva a cabo los trabajos de transformación del campo de fútbol ubicado en la colonia Invi Mezquitito.

La titular de Gestión Integral de la Ciudad, Kenia Selene Cervantes Villegas, indicó que la obra contempla el mejoramiento de terracerías, colocación de base hidráulica, riego de impregnación con asfalto y poreo, colocación de pasto sintético en una superficie de 20 por 44 metros, así como la construcción de guarnición perimetral.

De igual manera, se rehabilitarán las porterías, instalación de malla de protección para balones y la reubicación de

luminarias, acciones que permitirán contar con mejores condiciones para la práctica deportiva y mayor seguridad en el uso de las instalaciones.

El Gobierno Municipal paceño refrenda su compromiso de seguir construyendo una ciudad con mejores espacios públicos y atención a las causas mediante el deporte, la convivencia y el bienestar de las familias.